PLAYGROUND JUNGGU

세계가 열광하는 환희의빛 광희동

PLAYGROUND
JUNGGU

플레이그라운드 중구

9개 권역의 중구 로컬관광 콘텐츠를
온라인에서도 확인하실 수 있습니다.

찬란한 문화유산과
참신한 공간들이
조화롭게 어우러진
서울의 중심, 중구

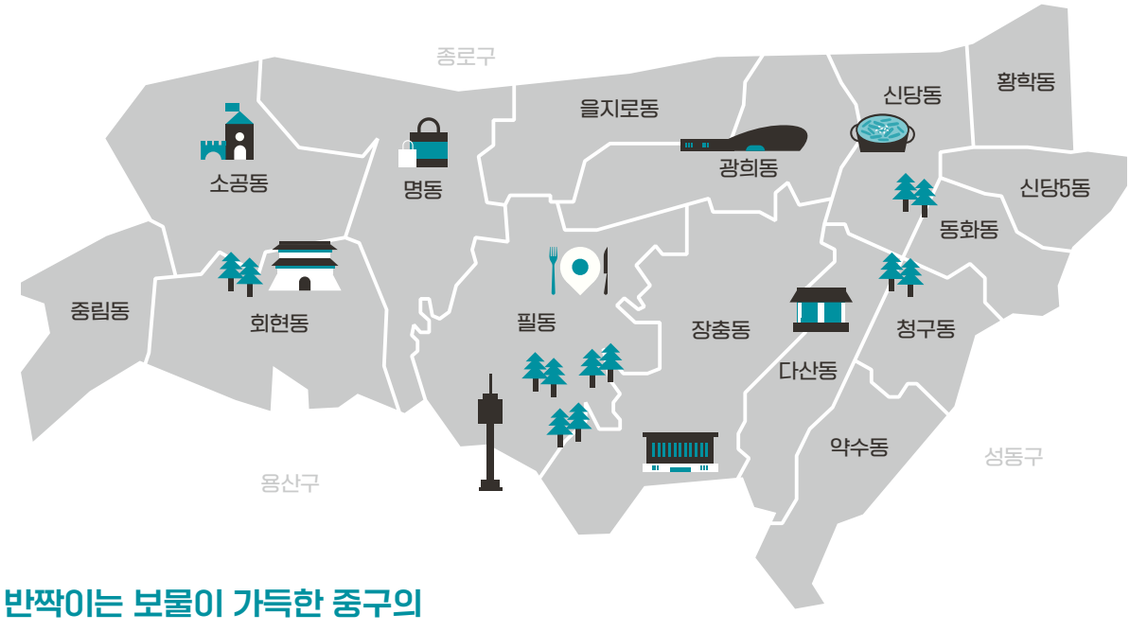

반짝이는 보물이 가득한 중구의 탐험지도를 하나씩 펼쳐 보자

서울의 600년 역사를 품고 있는 중구는
자체로 살아있는 박물관이다.
그러나 중구는 과거의 영광에 그치지 않고
매 순간 새로운 변화를 온몸으로 받아들이며
거리마다 다채로운 매력을 뿜어낸다.
과거를 소중히 여기는, 현재를 즐기는, 미래를 꿈꾸는
누구나 신나고 즐거운 시간을 보낼 수 있는 최고의 놀이터,
중구를 만나러 가자.

세계가 열광하는 환희의빛

광희동

유려한 곡선의 건물을 타고
흐르는 바람은 안다
광희동 너머로 퍼지는 색들
패션의 숨결과
시장의 웅성거림
멈추지 않는 손끝이 만들어낸
낡음을 딛고 솟아난 새로움
달리고 부딪히고
웃고 흔들리며
한 땀 한 땀 이어붙인
시간의 패치워크 광희동

광희동은 조선 한양의 사소문(四小門) 중 하나,
남동쪽의 광희문(光熙門)에서 비롯되었다.
1396년, 성곽이 축성되며 세워진 광희문은 물길을 지키고,
때로는 도성 안에서 장례 행렬이 빠져나가던 길목이기도 했다.
'빛이 멀리까지 사방을 밝힌다(光明遠熙)'는 뜻을 담은 이름,
'광희'. 그 이름은 지금도 광희동을 비춘다.

한낮의 분주함과 밤의 설렘이 교차하는 거리, 쇼윈도에
부딪히는 불빛, 청춘의 손끝에서 태어나는 색채와 무늬.
끝없는 움직임 속에서,
광희동은 명실상부 동대문패션타운 관광특구로 자리 잡았다.
외국인 관광객들이 끊임없이 오가는
광희동은 세계와 가장 가까운 무대가 된다.

광희동
플레이 맵

광희동
핫스팟 리스트

중구's 초이스

플레이맵

세계가 바라보는 아이코닉한 건물
거리마다 섬세하게 수놓인 K-패션
부지런한 발걸음에만 허락된
아주 사적인 아침의 순간까지
낮과 밤을 가로지르며
발끝에서 손끝으로 시선에서 마음으로
광희동의 흐름에 몸을 실어보자

누구의 걸음에도 맞추지 않고,
누구의 속도에도 머물지 않은 채
바로 지금을 꿰매는 실밥 같은 광희동.
젊음은 쏟아지고, 낡음은 비켜서고,
시장은 수천 개의 손길로 오늘을 다듬는다.

그 어디에도 정체는 없다
그러니 하나하나 천천히 꿰어보며 걸어보자.
사방에서 모인 이야기가 매듭이 되어
모두 광희동의 오늘로 엮여갈 테니.

광희동 플레이맵

DDP만 랜드마크가 아니라고! 지금 주목해야 할 공간들

서울의 가장 대담한 곡선 건축을 지나,
바삭한 빵과 따뜻한 국수, 건강한 오일,
그리고 도심 속 루프탑까지.
걷고, 맛보고, 웃으며 채워가는 하루.
지금, 광희동에서 가장 주목할 만한
순간들을 모았다.

1. **동대문디자인플라자** 서울 중구 을지로 281
   도보 6분 (341m)
2. **와글와글베이크샵** 서울 중구 을지로 245 1층
   도보 5분 (283m)
3. **퍼플러** 서울 중구 을지로44길 2 1, 2층
   도보 8분 (477m)
4. **쿠엔즈버킷** 서울 중구 퇴계로64길 5-4
   도보 3분 (198m)
5. **Projec D** 서울 중구 퇴계로 343-1 동양빌딩

1 세계인이 주목한 디자인의 중심

동대문디자인플라자

세계적인 건축가 자하 하디드가 설계한, 비정형 곡선이 돋보이는 서울의 랜드마크. DDP 디자인 뮤지엄과 갤러리문을 둘러보고, 전시와 패션쇼, 문화행사도 놓치지 말자. 낮에는 은백색 외관, 밤에는 화려한 조명이 도시의 얼굴을 새로 쓰는 곳. 이곳에 발을 딛는 순간, 서울의 가장 뜨거운 출발선에 선다.

2 찍고 먹고 반하는 크로와글의 유혹

와글와글베이크샵

국립중앙의료원 안, 빨간 간판과 고소한 빵 냄새가 반기는 곳. 크로와상과 베이글의 만남, 시그니처 '크로와글'은 쫀득함과 바삭함을 동시에 품어 한입만으로도 반하게 된다. 순우유, 말차, 레드데빌까지 알록달록한 비주얼은 카메라 셔터를 부르는 마법. 보는 순간, 찍고 먹고 행복해질 준비 완료!

3 하노이 정통 레시피의 맑고 깊은 쌀국수 맛

퍼플러

하노이에서 건너온 진짜 쌀국수. 하노이 관광대학 교수와 협업한 정통 레시피에 현지 출신 두 사장님의 손맛이 더해져 국물은 맑고 깊고, 면발은 쫄깃하다. 소고기 쌀국수, 볶음 비빔 쌀국수, 무엇을 골라도 속까지 편해지는 맛. 부담 없는 가격에 무겁지 않게 속을 풀어줄 따뜻한 한 그릇을 만나보자.

4 저온 착유로 만든 프리미엄 오일의 세계

쿠엔즈버킷

국내산 참깨·들깨로 저온 착유한 신선한 프리미엄 오일을 만나는 곳. 참깨·들깨로 만든 커피, 음료, 디저트도 색다른 경험. 선물용으로도 인기가 많아 국내뿐 아니라 해외 관광객들에게도 이미 인기 만점인 곳. 여기서만 만나는 건강한 맛을 놓치지 말자.

5 광희문과 DDP를 한눈에 담는 광희동의 밤

Projec D

72시간 저온 숙성한 도우와 특제 소스의 조합이 첫입부터 확실한 개성을 전하는 브루클린 감성의 피자 한 조각. 광희문과 DDP가 한눈에 펼쳐지는 루프탑에서 피자와 함께 오늘 하루의 하이라이트가 완성된다. 웃고, 이야기하며, 이 밤의 풍경까지 그대로 마음에 담아가자.

광희동 플레이맵

서울에서 가장 알찬 K-패션 쇼핑의 성지

밤이 깊어질수록 더 뜨거워지는 동대문.
새벽까지 깨어 있는 이곳을 들뜬
표정으로 오가는 사람들,
서로 다른 언어와 발걸음이 섞여든다.
쇼핑이 일상에 스며든 풍경 속,
오늘은 그 현장 속으로 직접 들어가 보자.

1. **순미네 행복게장** 서울 중구 을지로43길 38 2층
   도보 3분 (259m)
2. **동대문 패션타운** 서울 중구 장충단로 263
   도보 2분 (177m)
3. **청계천 헌책방 거리** 서울 중구 청계천로 274
   도보 1분 (10m)
4. **멜란지무드**
   서울 중구 청계천로 274 평화시장 1층 가 269호, 다13호
   도보 7분 (360m)
5. **광희패션몰** 서울 중구 마장로1길 21

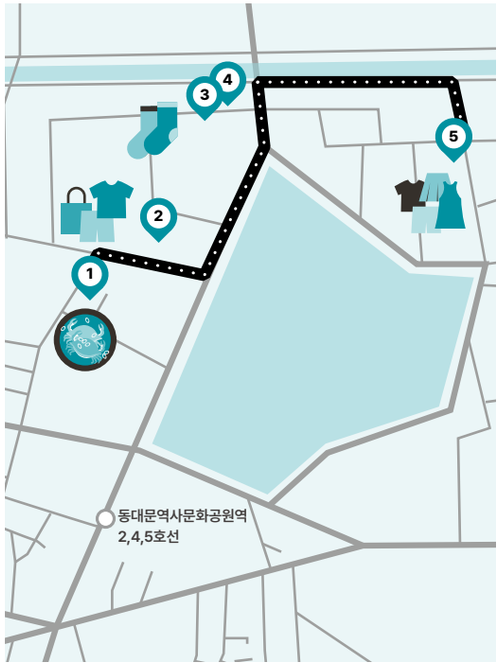

1 해외 관광객이 더 많은 무한리필 간장게장

순미네 행복게장

쇼핑에 나서기 전, 배부터 든든히 채우자. 간장게장, 양념게장, 튀김, 막걸리까지 무한리필로 즐길 수 있는 이곳은 외국인 관광객들도 소문 듣고 찾아오는 인기 맛집. 짜지 않고 감칠맛 깊은 푸짐한 간장게장으로, 오늘 하루를 버틸 에너지를 가득 채워보자.

2 쇼핑 본능을 깨우는 트렌드의 거리

동대문 패션타운

밤낮없이 불이 꺼지지 않는 패션의 성지. 국내 최대 규모의 의류 쇼핑타운으로, 트렌디한 신상부터 합리적인 도매 제품까지 없는 게 없다. 쇼핑백을 양손에 들고 오가는 사람들, 반짝이는 쇼윈도, 셀럽과 디자이너가 찾는 편집숍까지. 쇼핑 본능을 깨워보자. 동대문에서라면 누구나 패셔니스타가 된다.

3 청계천으로 이어지는 4 뜻밖의 발견들

청계천 헌책방 거리
멜란지 무드

동대문의 빽빽한 패션몰을 지나 탁 트인 청계천로에 들어서면, 번잡함이 걷히고 낡은 책 냄새가 반긴다. 높이 쌓인 책탑들이 줄지은 이곳은 청계천 복개 공사 이후 자연발생적으로 형성된 헌책방 거리. 사전, 만화책, 절판 서적을 구경하며 걷다 보면, 범상치 않은 양말 맛집, 멜란지무드를 만나게 된다. 일명 '양말 맛집'이라 불리는 이곳에서는 30년 넘게 양말만 연구해 온 장인들의 손끝에서 완성된 '메이드 인 코리아' 양말들을 만날 수 있다. 하루의 기분을 바꿔 줄 착한 가격의 고퀄리티 양말을 고르다 보면, 광희동은 어느새 빠르게 소비되는 유행 너머, 오래되고 다정한 취향들이 켜켜이 쌓인 거리로 보이기 시작한다.

5 동대문의 밤을 밝히는 새벽 상권의 심장

광희패션몰

1979년 문을 연 동대문 대표 도매 패션몰. 가죽 제품과 보세 의류가 가득하고, 밤 8~9시에 문을 열어 새벽까지 북적이는 새벽 상권의 중심지다. 국내외 바이어와 상인들의 발길이 끊이지 않지만, 일반 방문객도 부담 없이 구경할 수 있는 곳. 동대문 특유의 활기와 새벽의 열기를 가까이서 느껴보고 싶다면 한 번쯤 들러보자.

광희동 플레이맵

중앙아시아를 오롯이 품은 당찬 골목 탐험

한 골목 안에서 국경을 훌쩍 넘는다.
케이크 한 조각에 미소 짓고,
화덕 빵 향에 발길을 멈추며,
실크로드 한상에 배를 채우고,
마트에서 작은 미식 실험을 꿈꾸는 오늘.
낯설지만 어쩐지 반가운
이국의 하루가 기다린다.

1. **중앙아시아거리** 서울특별시 중구 광희동 1가 120 일대
   도보 1분 (45m)
2. **러시아케익** 서울 중구 을지로42길 7
   도보 1분 (39m)
3. **스타사마르칸트** 서울 중구 을지로42길 14
   도보 1분 (88m)
4. **탄드르** 서울 중구 마른내로 155-1
   도보 1분 (66m)
5. **파르투내푸드** 서울 중구 마른내로 153

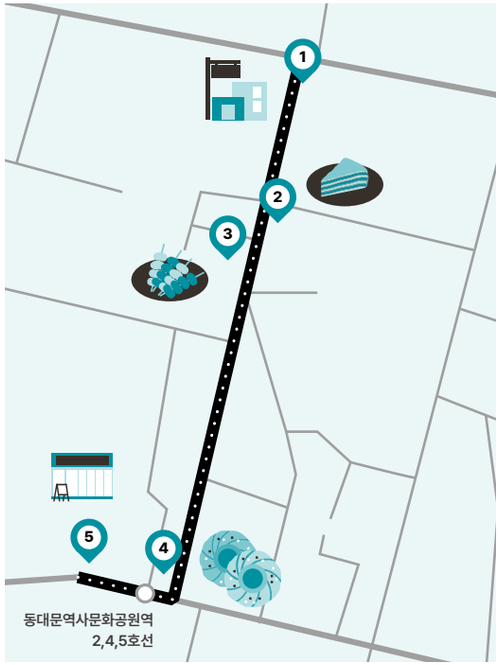

1 걸음마다 낯선 설렘 국경을 넘는 골목

중앙아시아거리

광희동의 작은 골목 하나로 국경을 넘는다. 중앙아시아에서 온 상점들이 늘어선 풍경, 러시아어 간판이 자연스러운 거리. 빵집에서 풍기는 버터 향, 식당에서 퍼지는 양고기 향신료 냄새에 발걸음이 느려진다. 간판에 쓰인 문자도, 들려오는 현지 언어도 마치 여행지의 배경음악 같다. 여권 없이 떠나는 한국 속 작은 중앙아시아 탐험을 시작해 보자.

2 러시아에서 온 겹겹의 달콤함

러시아케익

유리 진열장 안에 줄지어 선 낯선 케이크들에 저절로 시선이 머문다. 층층이 쌓인 바삭한 시트, 꿀이 스며든 케이크, 머랭이 부풀어 오른 롤까지. 뭘 고를지 잠깐 망설이는 순간마저 마음이 들뜬다. 커피 한 잔, 케이크 한 조각이 입안에 녹아드는 순간, 낯선 나라의 달콤한 설렘이 찾아온다.

3 한 상 가득, 한 입 한 입 즐거운 실크로드의 맛

스타사마르칸트

커다란 플로브 솥에서 피어오르는 향신료 냄새, 숯불 위에서 익어가는 샤슬릭 소리에 얼마 못 가 발길이 멈춘다. 이름만 낯설 뿐, 한 입 베어 물면 입안 가득 풍미가 퍼진다. 따뜻한 수프, 갓 구운 미트파이, 향긋한 볶음밥까지. 광희동에서 실크로드의 맛을 즐길 수 있는, 흔치 않은 시간이 기다린다.

4 집에 가는 길엔 따끈한 화덕빵 한 봉지

탄드르

화덕에서 갓 구운 빵들이 유리 진열장 안에서 손짓한다. 동글동글한 레표시카, 고소한 버터 빵, 속이 꽉 찬 소고기 빵, 달콤한 호두 건포도 빵까지. 오늘 배는 이미 가득 찼으니, 이 빵들은 집으로 데려가 보자. 내일 아침, 따뜻한 차나 커피와 함께라면 광희동에서 이어진 즐거움이 한 입 더 펼쳐질 테니까.

5 한국에 있는 마트 맞나요?

파르투내푸드

러시아·중앙아시아 현지 마트를 옮겨놓은 듯한 이곳에서 러시아식 만두, 전통 소시지, 이국적인 치즈, 통조림을 담아보자. 소스 한 병이면 내 부엌에서 작은 실험이 시작된다. 실크로드를 식탁 위로 불러내는 일, 미식의 즐거움은 언제나 이런 작은 도전에서 시작된다. 내일은 러시아식 한 끼에 도전해보자.

광희동 플레이맵

맛잘알 단골들의 참새방앗간 인현시장 투어

서울에 이런 곳이 있을까.
오래된 단골들의 발길로 숨결을 이어온
좁은 골목, 투박하지만 한 끼에 진심인
가게들이 빼곡히 들어서 있다.
그 골목을 걷다 보면, 어느새 우연마저
진심으로 채우는 하루가 완성된다.

1. **인현시장** 서울 중구 충무로4가
   도보 1분 (58m)
2. **우리식당** 서울 중구 퇴계로41길 39
   도보 1분 (100m)
3. **칠갑산** 서울 중구 마른내로6길 33
   도보 1분 (24m)
4. **그래서그랬어** 서울 중구 마른내로6길 35-1 3층
   도보 1분 (74m)
5. **재해석** 서울 중구 충무로2길 28 2층

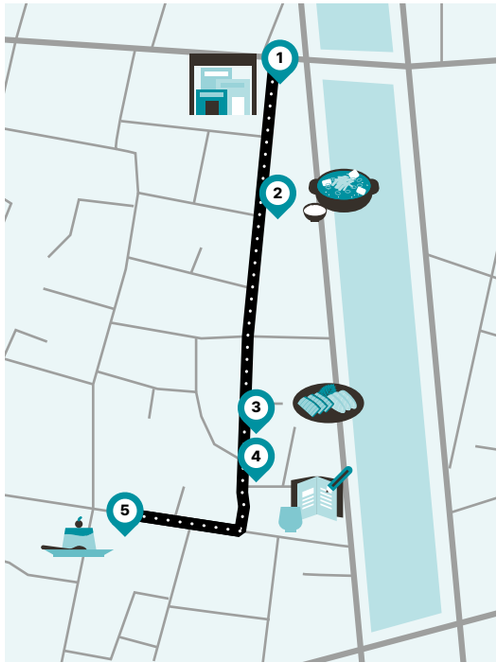

1 좁은 골목 끝까지 이어지는 맛의 성지

인현시장

1950년대 말 인쇄 골목 사이에서 자연스레 만들어진 이곳은 단골들이 찾는 맛의 성지. 폭 2미터 남짓의 골목, 다닥다닥 붙은 점포와 숨은 맛집들이 끝까지 이어진다. 단골들은 익숙하게 발을 들이고, 초행객은 잠시 주춤하다가도 이끌리듯 안으로 들어선다. 골목 구석구석이 전부 한 끼에 진심인 공간. 어디에 앉아도, 무얼 시켜도 배부른 만족이 기다린다.

2 소박해서 더 따뜻하다 든든한 집밥 한 끼

우리식당

집밥이 그리운 날 찾게 되는 한식 맛집. 김치찌개, 된장찌개, 청국장에 밥과 반찬은 무한리필, 바삭한 임연수구이, 푸짐한 닭볶음탕도 인기. 매일 달라지는 반찬이 소소한 재미를 더하고, 든든하고 소박한 시장 밥상 특유의 따뜻함이 골목 안까지 번진다.

3 계절 따라 메뉴가 바뀌는 해산물 노포

칠갑산

27년 내공의 해산물 노포. 병어조림부터 꼴뚜기회, 도루묵, 홍어삼합까지, 계절마다 신선한 메뉴들이 술 한 잔을 부른다. 따끈한 순대와 간, 주문 즉시 부쳐내는 파전과 배추전, 여기에 사장님 부부의 인심과 골목의 북적임까지. 단골이 될 수밖에 없다.

4 시장 골목에서 만난 애착을 담은 소품샵

그래서그랬어

사소한 이유가 특별해지는 작은 공간. 디자인 소품, 문구, 아이템 하나하나에 타인의 삶을 상상하는 따뜻한 시선이 담겨 있다. 물건을 고르다 보면 나도 모르게 마음이 말랑해지고, 작은 온기를 챙겨가는 기분. 인현시장에서 만나는 조용하지만 단단한 매력. 애착을 담은 사물들이 기다리고 있다.

5 탱글한 푸딩 한 입이 머무는 옥탑방

재해석

인현시장 골목을 빠져나오면, 오늘의 마지막 코스 빈티지 감성이 가득한 옥탑방 카페가 기다린다. 찢긴 신문지 사이로 예술가의 시선이 흐르고, 탱글한 푸딩 음료부터 푸라미수, 푸딩파르페까지 달콤한 선택지가 가득하다. 말랑한 한입에 오늘 걸음을 부드럽게 감싸며, 코스를 달콤하게 닫아 보자.

광희동 플레이맵

아침부터 저녁까지 광희동에서의 꽉찬 하루

조금 서둘러 나선 하루,
아침을 깨우는 커피 한 잔과
시원한 냉면 한 그릇, 오래된 갤러리와
시장을 지나 푸른 공원까지.
길게 쓰인 하루는 마음에 잔상을 남긴다.
오늘, 한 뼘 더 깊어질 기억 속을 걸어보자.

1. **페인트커피앤바 을지로점** 서울 중구 마른내로 103 1층
   도보 1분 (109m)
2. **오장동흥남집 본점** 서울 중구 마른내로 114
   도보 1분 (107m)
3. **디휘테** 서울 중구 마른내로12길 7-11 2층
   도보 2분 (136m)
4. **중부시장** 서울 중구 을지로32길 33
   도보 4분 (219m)
5. **훈련원공원** 서울 중구 을지로 227

1 라떼가 유명한 오렌지 컬러의 빈티지 카페

페인트커피앤바 을지로점

아침 텐션은 커피로 채우는 법. 수제 솔티카라멜 크림을 얹은 페인트라떼와 플랫화이트가 이곳의 시그니처. 부드럽고 달콤한 여운이 오래 남는다. 한옥 기와와 이국적 감성이 교차하는 공간은 빈티지한 매력과 세련된 감각을 함께 품고 있다. 오롯이 커피 한 잔에 집중하며 오늘을 힘차게 깨워보자.

2 4대째 이어지는 함흥냉면의 대표 주자

오장동흥남집 본점

1953년, 흥남철수작전 마지막 배에 몸을 실은 창업자가 고향의 맛을 되살리며 문을 열었다. 지금은 4대째 이어지는 함흥냉면의 기준 같은 곳. 고구마 전분으로 뽑은 쫄깃한 면발, 매콤한 간재미 회 무침, 고소한 육수까지. 한 그릇을 앞에 두고 있으면, 오늘의 한입조차 어느새 오래된 추억처럼 느껴진다.

3 1954년에 지어진 오두막 같은 갤러리

디휘테

1954년 지어진 오래된 건물 안, '오두막'이라는 이름처럼 도시 속 작은 피난처 같은 갤러리. 가구 창고, 인쇄소 등으로 쓰였던 공간을 그대로 살려, 낡은 벽과 독특한 지붕이 건축의 시간을 고스란히 품고 있다. 현재는 회화를 중심으로 전시를 진행하며, 방문 전 공식 계정에서 전시 일정 확인은 필수다.

4 대한민국 건어물 1번지 오래된 시장의 품격

중부시장

1957년 개장한 대한민국 대표 건어물시장. 김, 미역, 멸치, 오징어, 북어 같은 마른반찬 재료가 가득하고, 상인들의 생동감 넘치는 손길이 골목마다 퍼져 있다. 오랜 세월을 지나왔지만 현대적으로 깔끔하게 정돈된 이곳에서, 눈으로 직접 고르고 건져 올리며 진짜 전통시장의 맛을 느껴보자.

5 조선의 무술 터에서 오늘의 쉼터로

훈련원공원

조선시대 병사들이 무술을 익히던 옛 훈련원 터가, 지금은 울창한 나무숲과 쉼터, 인공폭포가 어우러진 도심 속 공원이 되었다. 스케이트보드를 타는 젊은이들, 운동하는 주민들이 모여 활기를 더한다. 아침부터 부지런히 걸어왔다면, 한낮의 공원이 가장 예쁜 순간을 보여줄지도 모른다.

핫스팟 리스트

빠른 건 이 동네의 기본값
솟구치는 젊음으로 늘어질 틈 없이 달리고
이방의 언어들이 얽힌 하루가 펼쳐진다
완벽하게 재단된 건 없다
틀어지고 어긋나도
자유분방함 속의 규칙이 맞물리며
각자의 빛을 한 올씩 엮어낸다

광희동에서 낡음은 주저앉지 않는다.
어제와 오늘이 반복되면 비슷한 패턴을 그릴 것 같지만, 매 순간 새로운 기척들이 튀어 오른다.
그 바쁜 걸음은 모두가 잠든 새벽에도 치열하게 이어진다. 끝없이 달리고, 끊임없이 바뀌는 이곳에서 모든 오래됨은 매일 다시 태어난다.

뜨거운 박동과 숨 가쁜 에너지로 가득한 광희동의 핫스팟 리스트를 공개한다.

*핫스팟리스트는 포털사이트 등록 업체 중 실시간 화제성 상위 업체 (FOOD&DRINK 100개, SHOP&SPACE/ART&CULTURE 30개 내외)를 대상으로 SNS 언급 빈도, 미디어 관심도 등을 반영하여 1차 선별 (2025년 5월 1일 기준, 포털사이트 유료광고업체 제외)

*서울특별시 중구 로컬관광 핫스팟 선정 심의위원회의 심의를 거쳐 최종 확정

광희동 핫스팟 리스트

FOOD & DRINK

광희동의 식탁엔 국경이 없다.
매일 찾아도 질리지 않는 소박한 한국의
맛과, 그 맛에 반해 찾아온 외국인의 발길.
이방의 언어가 메뉴판에 적히고,
낯선 손맛이 그릇 위에 얹힌다.
공간은 취향을 실험하고,
가게마다 개성 가득한 테이블을 차린다.
이제, 그 색다른 한입을 따라가 보자.

오장동흥남집 본점

#함흥냉면 #냉면성지 #SINCE1953

서울에서 함흥냉면의 계보를 말할 때 빠지지 않는 곳. 1953년 흥남철수작전 마지막 배에 몸을 실은 창업자는 서울 오장동에 자리를 틀고 고향의 맛을 되살리기 시작했다. 고구마 전분으로 뽑은 쫄깃한 면발 위에 간재미 회 무침을 올리고, 고소한 사골 육수가 어우러진 함흥냉면은 그리움과 생존의 기억을 함께 담고 있다. 70여 년간 한자리를 지키며 오장동을 '함흥냉면의 성지'로 각인시킨 주역이 되었다. 지금도 4대째가 이어지는 가업은 시대를 건너 그 맛을 꺼내 보인다.

대표메뉴 회 비빔냉면, 고기비빔냉면
위치 서울 중구 마른내로 114 흥남집
연락처 02-2266-0735

도깨비불고기

#소불고기 #산더미불고기 #점심식사

중독성 있는 맛으로 동대문 맛집 반열에 오른 불고기 전문점. 육수가 자작하게 부어진 팬 위로 소불고기, 당면, 파채가 아낌없이 올라간다. 테이블 위에서 은근하게 끓여가며 먹는 방식이라 마지막 한 점까지 따끈하게 즐길 수 있고, 당면은 육수를 머금어 감칠맛을 더한다. 간이 세지 않아 누구에게나 부담 없고, 넉넉한 양까지 더해져 든든함은 기본. 외국인 손님도 자주 찾는 로컬 인기 맛집으로, 소불고기는 금세 익어 한 점 한 점 따뜻할 때 바로 즐기기 좋다.

대표메뉴 깨비불고기, 깨비갈비살
위치 서울 중구 을지로43길 38
연락처 02-2269-1538

계업식

@gyeupsik

#닭요리전문점 #오픈키친 #힙한공간

'닭을 업으로 하는 식당'이라는 이름부터 범상치 않은 이곳. 2018년 경주에서 시작해 한남동을 거쳐, 지금은 광희동에 자리하고 있다. 닭을 중심에 둔 다양한 요리를 선보이며, 치킨 하이라이스, 요다레 멘치카츠, 버터크림커리 등 독특한 구성 속에서도 조화로운 맛을 지닌다. 데미그라스 소스에는 닭 뼈 육수를 사용해 깊은 풍미를 더하고, 메뉴마다 닭이라는 식재료를 색다르게 해석한 방식이 인상적이다. 오픈 키친에 감각적인 분위기까지 더해져 혼자 식사하기에도 부담 없다.

대표메뉴 치킨하이라이스, 요다레 멘치카츠
위치 서울 중구 마른내로 72 1층 4호

Projec D

@projec_d

#동대문루프탑 #반반피자 #뷰맛집

브루클린 감성의 피자를 맛볼 수 있는 곳. 72시간 저온 숙성한 도우에 자체 개발한 특제 소스를 더해, 한 조각만으로도 개성을 느낄 수 있다. 1층부터 루프탑까지 총 4개 층으로 구성되어 있으며, 각기 다른 무드가 인상적이다. 펍 분위기의 5층, 감성적인 조명의 6층도 좋지만 도심 속 하늘과 초록이 어우러진 7층 루프탑을 추천한다. 광희문과 동대문디자인플라자를 한눈에 담을 수 있는 전망이 이곳만의 매력. 피자 맛은 두말할 필요 없이 확실하니 방문을 추천한다.

대표메뉴 ALFREDO, MUSHROOM MEAT
위치 서울 중구 퇴계로 343-1 동양빌딩
연락처 0507-1405-9706

황평집

#SINCE1966 #닭곰탕 #노포맛집

1966년 문을 연 닭곰탕 전문 노포. 황해도와 평안도 출신 부부가 시작해 지금은 며느리 사장님이 2대째 운영 중이다. 노계를 푹 고아 낸 국물은 깔끔하고 개운하며, 닭 껍질은 쫀득하고 고기는 쫄깃해 씹을수록 고소한 맛이 깊어진다. 기본은 살코기 위주로 담기지만, 단골들 사이에서 전해지는 '빼기(껍질 제외)'와 '반반(껍질과 살코기 반반)' 같은 주문법도 있다. 다진 마늘을 곁들이면 해장에도 제격. 오랜 시간 충무로 직장인들의 점심을 책임져온 진짜 닭곰탕 집이다.

대표메뉴 닭곰탕, 닭무침, 닭찜
위치 서울 중구 마른내로 74
연락처 02-2266-6875

우리식당

#인현시장맛집 #가성비한식 #무한리필

인현시장 골목에 자리한 가성비 좋은 한식 맛집. 김치찌개, 된장찌개, 동태찌개, 청국장, 순두부찌개 등 집밥이 그리운 날이면 떠오를 다양한 찌개류와 함께, 밥과 반찬은 무한리필로 제공돼 든든한 한 끼를 즐길 수 있다. 임연수 구이는 가시째 바삭하게 씹히고, 닭볶음탕도 단골들 사이 인기 메뉴. 날마다 조금씩 달라지는 반찬 구성은 식사의 소소한 재미를 더하고, 소박한 시장 밥상 특유의 따뜻한 분위기까지 더해져 인현시장 안에서 오래도록 사랑받고 있다.

대표메뉴 청국장, 임연수구이, 닭도리탕
위치 서울 중구 퇴계로41길 39
연락처 02-2266-7170

충무로 칠갑산

#인현시장맛집 #해산물노포

인현시장 골목 안 27년 내공의 해산물 전문 노포. 병어조림을 중심으로 꼴뚜기회, 도루묵, 참소라, 문어, 홍어삼합 등 계절에 따라 바뀌는 신선한 제철 해산물 메뉴가 가득하다. 따끈한 순대와 간이 기본 안주로 제공되며, 파전과 배추전은 주문 즉시 부쳐내 뜨끈하게 즐길 수 있다. 단골들이 꾸준히 찾는 이유는 사장님 부부의 인심. 노란 조명 아래 북적이는 골목 분위기까지 어우러져, 한 잔 생각날 때면 자연스레 발길이 향하는 인현시장의 대표 맛집이다.

대표메뉴 병어조림, 꼴뚜기(계절), 도루묵(계절)
위치 서울 중구 마른내로6길 33
연락처 02-2268-3831

대화정 진짜해장국

#블루리본 #새벽오픈 #포장가능

해장국 하나로 이름난 진짜 밥집. 메뉴는 진짜해장국 보통과 특, 삼겹살 단 세 가지로 단출하다. 보통 해장국에는 우거지, 고기, 선지가 넉넉히 들어가고, 특을 주문하면 큼직한 소뼈가 푸짐하게 올라간다. 국물은 된장 베이스의 구수한 스타일로 우거지가 듬뿍 들어가 시원한 맛을 더한다. 얼큰함과 개운함 사이를 오가는 맛으로, 아침에도 부담 없이 넘어가는 국밥의 정석. 맑아 보이지만 진하고 부드러운 국물의 깊이가 인상적이다. 진짜 해장국이란 이런 것, 그 이름 그대로의 식당.

- **대표메뉴** 진짜해장국, 삼겹살
- **위치** 서울 중구 장충단로 249-20 1층
- **연락처** 0507-1348-8485

순미네 행복게장

@dongdaemun_gejang

#동대문게장 #무한리필 #알배기게장

푸짐한 게장 한 상으로 입소문 난 고소한 알 가득한 게장 맛집. 간장게장, 양념게장, 새우장은 물론 튀김과 구이류, 막걸리까지 무한리필로 즐길 수 있는 구성이라 만족도가 높다. 간장은 짜지 않고 감칠맛이 깊어 게살과 어우러졌을 때 더욱 깔끔하게 느껴진다. 반찬과 국물은 셀프바에서 리필 가능하며, 닭볶음탕이나 홍합탕 등 추가 메뉴도 풍성하게 준비된다. 손님의 대부분이 외국인일 만큼 관광객에게도 알려진 맛집. 무한리필 게장 맛집을 찾는다면 방문해 보자.

- **대표메뉴** 암게장정식, 간장게장알베기
- **위치** 서울 중구 을지로43길 38 2층
- **연락처** 0507-1400-2059

퍼퓰러

#동대문쌀국수 #쌀국수맛집 #현지의맛

하노이에서 건너온 진짜 쌀국수 맛집. 하노이 관광대학 조리학과 찐튀아잉 교수와의 협업으로 정통 레시피를 구현했다. 소고기 쌀국수와 소고기 볶음 비빔쌀국수를 중심으로 현지 출신 두 사장님이 직접 운영하기 때문에, '현지의 맛'을 그리워하는 이들 사이에서 꾸준히 입소문을 타고 있다. 자극 없이 맑고 깊게 우러난 국물은 속을 편안하게 감싸고, 쫄깃한 면발과 은은한 향신료의 조화가 일품. 혼밥 하기에도 좋고, 착한 가격이라 자연스레 단골을 예약하게 되는 곳이다.

- **대표메뉴** 양지쌀국수, 분보싸오, 껌팃런
- **위치** 서울 중구 을지로44길 2 1, 2층
- **연락처** 0507-1322-9119

룽키

@loong_kee_

#우육면맛집 #홍콩감성 #이국적분위기

80~90년대 홍콩 영화의 분위기를 재현한 인테리어로 이국적 감성을 선사하는 우육면 맛집. 홍콩 여행의 추억으로부터 시작해 그날의 기억을 나누고 싶다는 마음으로 한 그릇의 우육면을 정성껏 끓인다. 대표 메뉴는 충칭식 우육면. 소고기와 스지, 각종 향신료를 오랜 시간 고아 낸 깊은 육수는 얼얼하면서도 묵직하다. 친구나 가족과 함께 이국적인 식사를 즐기기에 좋은 곳. 좌석 수가 많지 않아 대기가 있을 수 있으니 여유 있게 방문하는 것을 추천한다.

- **대표메뉴** 충칭우육면, 홍콩우육면
- **위치** 서울 중구 퇴계로41길 49 2층
- **연락처** 0507-1466-2052

스타사마르칸트

@starsamarkand_

#레드리본 #샤슬릭 #중앙아시아요리

중앙아시아 거리에 자리한 대한민국 최초의 실크로드 음식 전문점. 우즈베키스탄 전통 요리를 전문으로 하며, 요리사는 물론 직원들까지 모두 현지 출신으로 한국에서 쉽게 접하기 힘든 정통의 맛을 경험할 수 있다. 대표 메뉴는 숯불에 구운 꼬치구이 샤슬릭, 향신료와 고기가 어우러진 볶음밥 플로프, 따뜻한 수프 보르쉬, 미트파이 쌈사. 이름은 낯설 수 있지만, 맛은 낯설지 않다는 점이 가장 큰 매력. 서울에서 실크로드의 맛을 만날 수 있는, 흔치 않은 경험이 기다리고 있다.

대표메뉴 플로프, 샤슬릭, 보르쉬, 쌈사
위치 서울 중구 을지로42길 14
연락처 0507-1406-7834

FORTUNE 파르투내

@restaurant_fortune_food

#러시아요리 #현지셰프 #중앙아시아요리

러시아와 우즈베키스탄 전통 요리 전문 레스토랑. 2010년 서울에서 시작해 오랜 시간 이국적인 식문화를 책임져 온 진짜 맛집이다. 담백하고 새콤한 맛이 입맛을 돋우는 러시아식 샐러드 알리비에, 칼국수를 닮았지만 전혀 다른 깊고 독특한 풍미의 국수 요리 라그만, 소고기와 양고기, 달큰한 양파, 은은한 향신료가 어우러진 중앙아시아식 손만두 만티까지 모두 인기 메뉴다. 현지의 정취가 살아 있는 공간과 따뜻한 서비스까지 더해져, 여행 없이도 여행 같은 식사가 완성된다.

대표메뉴 알리비에 샐러드, 라그만, 손만두
위치 서울 중구 마른내로 154 1,2층
연락처 010-8380-2723

부케서울

@bouquet_seoul

#한식다이닝 #전통주 #기념일추천

전통과 모던이 어우러진 한식 다이닝 바. 한국의 궁궐을 재해석한 인테리어와 차분한 조명이 어우러진 특별한 분위기를 만든다. 대표 메뉴는 반주 3코스와 생트러플 투쁠 한우 육회. 반주 3코스는 한식 요리를 코스로 즐길 수 있어 사랑받고 있으며, 무궁화와 최고급 토종 재료를 오양주 제조법으로 숙성한 프리미엄 전통주 '부케'를 맛볼 수 있는 유일한 매장이다. 맛은 물론 정성껏 담긴 플레이팅을 보는 재미까지 오감이 만족하는 한식 다이닝 경험을 원한다면 이곳을 기억해 두자.

대표메뉴 반주 3코스, 한우 육회, 부케
위치 서울 중구 퇴계로63길 10 1, 2층
연락처 0507-1334-1351

아스론가

@arslonga_seoul

#하트시그널촬영 #데이트추천 #루프탑

와인과 예술, 음악이 어우러지는 캐주얼 와인바. 라틴어 'Ars longa, vita brevis(예술은 길고 인생은 짧다)'에서 이름을 따온 이곳은, 예술을 사랑하는 청년들이 함께 만든 공간. 간판이 크지 않아 지나치기 쉬우니 주의 깊게 살펴야 한다. 베스트 메뉴는 이베리코 목살 & 늑간살 구이, 프로슈토 파스타, 바질크림 파스타, 트러플크림 뇨끼, 부라타 토마토 파스타. 프라이빗 한 좌석과 아늑한 분위기, 창가에서 먹으면 야경을 볼 수 있어 데이트나 모임 장소로 추천한다.

대표메뉴 이베리코 목살&늑간살 구이, 파스타
위치 서울 중구 동호로34길 18 3층
연락처 0507-1465-0095

천일삼계탕

#허영만의백반기행 #80마리한정

50년 넘게 한결같은 맛을 이어온 삼계탕 전문점. 이곳의 삼계탕은 닭발로만 우려낸 육수 덕분에 자극적이지 않으면서도 진하고 깊은 맛이 오래도록 여운을 남긴다. 속을 든든히 채운 찹쌀, 젓가락만 대도 부드럽게 풀리는 닭살, 그리고 삼계탕 국물에 끓여 낸 쫄깃한 칼국수 면사리까지 단출하지만 완성도 높은 한 상이다. 양파 무침과 깍두기도 입맛을 살려주며, 하루 80그릇 한정 판매라 점심시간 방문을 추천한다. 특별한 날이 아니더라도, 이 한 그릇 앞에선 괜히 기운이 난다.

대표메뉴 삼계탕
위치 서울 중구 장충단로13길 43 2층
연락처 02-2273-9405

탄드르

#우즈베키스탄빵 #화덕빵 #이국적빵집

화덕에서 구운 우즈베키스탄 전통 빵집. 레표시카, 버터빵, 소고기 빵, 호두 건포도 빵 등 다양한 화덕빵을 매일 구워낸다. 고소하고 담백한 맛을 좋아한다면 레표시카와 버터 빵, 든든한 식사를 원한다면 소고기 빵, 달콤한 디저트를 찾는다면 건포도 빵을 추천한다. 단독으로 먹어도 좋고, 스튜나 차, 커피와 곁들이면 각기 다른 매력을 느낄 수 있다. 러시아·중앙아시아 이주민들에게는 고향의 맛, 한국 손님들에게는 이국적인 미식 경험을 선사하는 서울의 특별한 빵집이다.

대표메뉴 레표시카, 버터빵, 소고기빵
위치 서울 중구 마른내로 155-1

키노이에

@kino.iae

#오코노미야키 #오뎅샤브 #일본가정식

동대문역사문화공원역과 충무로 사이, 조용한 골목 끝에 자리한 일식당. 일본어로 '나무의 집'을 뜻하는 이름처럼, 소박하면서도 정갈한 일본 가정식의 정서를 담고 있다. 짜지 않고 깊은 감칠맛이 남는 히로시마식 오코노미야키와 어육의 질감을 재료마다 다르게 조절한 수제어묵을 사용한 수제 오뎅 샤브샤브, 계절에 따라 바뀌는 점심 메뉴인 일본 가정식 런치 등 메뉴 모두 골고루 인기가 있다. 바 좌석 위주의 아담한 공간으로 혼밥도, 데이트에도 잘 어울린다.

대표메뉴 시그니처세트, 런치 가정식
위치 서울 중구 동호로 325 1층
연락처 0507-1446-1324

빠삼

#식스센스 #숙성삼겹살 #야키소바

버터를 입은 삼겹살 맛집. 입구에 들어서는 순간 진한 버터 향이 코끝을 간질인다. 버터로 숙성한 삼겹살이 바삭하게 구워질 때 퍼지는 풍미는 그야말로 압도적. 버터 숙성 삼겹살과 가브리살, 이곳에서만 맛볼 수 있는 안심구이까지 입에 넣는 순간 부드럽게 녹아내린다. 숙주와 감자를 함께 구워 먹고, 야키소바까지 곁들이면 금상첨화. 고기를 직접 구워주는 친절한 서비스도 빠삼의 매력 중 하나. 느끼할 거란 편견은 첫입에 사라지고, 입안에 남는 건 고소함과 감탄뿐이다.

대표메뉴 빠다 숙성 삼겹살, 안심구이
위치 서울 중구 퇴계로41길 43 1층 101호
연락처 0507-1466-0547

지하식당

#중부시장지하 #무국적요리 #숨은식당

중부시장 지하로 내려가야 닿는 숨은 공간. '여기가 맞나?'싶은 위치지만 감각적인 분위기와 반전의 맛에 찾아온 게 기특해지는 식당이다. 페코리노 감자, 냄비 두부조림, 감바스 밥처럼 한식과 이탤리언, 이자카야 스타일이 절묘하게 어우러진 무국적 퓨전 메뉴는 밥과 안주, 술과 요리의 경계를 흐린다. 자리는 많지 않지만 그래서 더 아늑하고, 한 번 다녀오면 친한 사람을 꼭 데려오고 싶어지는 곳. 상상도 못 한 조합에서 태어난 낯설고 근사한 맛이 지하 한편에서 기다리고 있다.

대표메뉴 LA갈비, 감바스밥, 멸치국수
위치 서울 중구 을지로32길 24 3공구 B동 169호
연락처 010-5255-2189

장프리고

@jeanfrigo_official

#반전공간 #분위기맛집 #광희동핫플

냉장고 문을 열면 다른 세계가 펼쳐진다. '신선한 과일을 팝니다'라는 간판 아래 얼핏 보면 평범한 과일가게처럼 보이지만, 냉장고 문을 열고 들어서면 전혀 다른 분위기의 반전 공간이 나타나는 스피크이지 바. 제철 과일을 활용한 생과일 칵테일은 물론, 파스타와 뇨끼도 수준 높게 선보여 술과 식사를 함께 즐기기에 좋다. 독특한 입구, 아늑하면서도 이국적인 조도로 꾸며져 인상적인 경험으로 기억된다. 데이트, 기념일, 특별한 밤을 보내고 싶다면 추천한다.

대표메뉴 키위 페스토, 투 페어, 아나나스
위치 서울 중구 퇴계로62길 9-8
연락처 02-2275-1933

BEEFY

@beefywinebar

#다이닝바 #데이트추천 #아로마시향

을지로와 충무로 사이, 광희동 인현시장 부근에 조용히 자리한 감성 와인바. 은은한 조명과 아늑한 공간은 대화의 온도를 천천히 데우기에 딱 좋은 느낌. 스테이크와 라구 파스타처럼 완성도 높은 다이닝 메뉴는 와인과 자연스럽게 어우러진다. '아로마 시향 서비스'를 통해 초보자도 자신만의 와인 취향을 발견할 수 있도록 돕는다. 기념일이나 청첩장 모임처럼 특별한 날에 추천한다. 한 모금의 와인과 향기로운 대화가 머무는 곳. 오늘의 기억을 이곳에서 남겨보자.

대표메뉴 크레마 미트파이, 5H 라구 파스타
위치 서울 중구 퇴계로41길 43 3층
연락처 0507-1323-9064

러시아케익

@russiancakes.7

#생활의달인 #러시아케이크 #디저트맛집

광희동 중앙아시아거리, 이국적인 간판들 사이에 자리한 디저트 전문점. '생활의 달인'에 소개된 장인이 운영하며, 러시아 스타일 케이크를 전문적으로 선보인다. 나폴레옹, 꿀케이크, 머랭 롤 등 진열대마다 각기 다른 매력을 가진 케이크가 가득해 고르는 재미도 쏠쏠하다. 바삭한 시트와 부드러운 크림이 층층이 어우러진 나폴레옹, 꿀의 깊은 풍미가 인상적인 메도빅은 단연 인기 메뉴. 국적을 불문하고 러시아 케이크의 달콤한 맛을 위해 이곳을 향한 발걸음은 계속된다.

대표메뉴 메도빅, 나폴레옹, 머랭 롤
위치 서울 중구 을지로42길 7
연락처 02-6053-4079

티프 동대문

@official_tifff

#동대문카페 #DDP #대형카페

동대문 지하에 숨겨진 감성 카페. 블랙과 화이트 톤의 모던한 인테리어가 차분한 분위기를 연출하며, 다양한 좌석 구성으로 혼자 또는 여럿이 방문해도 편안하게 머무를 수 있다. 시그니처 메뉴인 '시나몬 딥블랙'은 에스프레소에 카카오와 시나몬을 더한 독창적인 아인슈페너 스타일로 단맛을 줄이고 커피의 풍미를 살렸다. 다양하게 즐길 수 있는 아인슈페너로 취향을 아우르는 점도 매력. DDP 전시 관람 후 들르거나, 감성적인 집중 공간을 찾고 있다면 추천한다.

대표메뉴 시나몬 딥블랙, 아인슈페너 너티
위치 서울 중구 퇴계로53길 6-17 지하1층
연락처 010-7226-4076

져니 로띠

@journey_roti

#광희동로띠 #태국디저트 #여행자의카페

낯선 글자가 빛나는 간판 아래 이국적인 향기가 퍼지는 로띠 전문점. 태국 현지에서 로띠를 배워온 사장님이 직접 굽는 태국식 디저트를 만나는 공간. 얇게 늘인 반죽에 바나나, 계란, 치즈, 옥수수 등을 채워 바삭하게 구워낸 뒤, 연유를 뿌리면 달콤한 한 조각이 완성된다. 겉은 바삭하고 속은 부드러운 식감은, 태국을 다녀온 사람이라면 단번에 기억을 소환할 만큼 생생하다. 여행하는 마음으로 로띠를 굽는 사장님처럼, 우리도 여행자의 마음으로 이곳을 즐겨보자.

대표메뉴 계란 옥수수 치즈 로띠, 바나나 로띠
위치 서울 중구 퇴계로 273 1층

와글와글베이크샵

@wagle.wagle.bake.shop

#크로와글 #베이커리카페

매력적인 빨간 간판과 향긋한 빵 냄새가 앞다퉈 반기는 크로와글 전문점. 크로와상과 베이글의 장점을 한데 모은 시그니처 메뉴 '크로와글'로 소문난 베이커리 카페다. 쫀득한 식감 속에 바삭함까지 살아 있는 크로와글은 한입만으로도 왜 이 조합이 특별한지 납득하게 만든다. 오리지널부터 순우유크림, 말차크림, 레드데빌까지 알록달록한 크로와글은 보기만 해도 설렌다. 먹기 전 사진은 필수. 입도 즐겁지만, 카메라 셔터도 멈추기 힘든 곳. 맛과 비주얼 모두 놓치지 말자.

대표메뉴 크로와글, 와글 크림 라떼
위치 서울 중구 을지로 245 1층
연락처 0507-1431-5156

원형들

@wonhyeongdeul

#케이크디자인 #예술과디저트

케이크 디자이너 김지나가 운영하는 이곳, 케이크가 오브제가 되는 실험적인 공간. 케이크 하나하나에는 고유한 스토리와 디자인이 담겨 있으며, 모든 기획은 '비주얼'을 중심으로 이루어진다. 한 조각의 디저트가 아름다운 작품처럼 기능하고, 보는 순간 질문이 떠오르는 형태와 색감은 예술과 디저트 사이의 경계를 끊임없이 넘나든다. 계절마다 새로운 테마의 케이크를 선보이니, 특별한 날을 위한 '먹을 수 있는 예술'을 찾고 있다면 이곳을 추천한다.

대표메뉴 딜케이크, 고수크림 케이크
위치 서울 중구 창경궁로1길 38 4층
연락처 070-7537-3216

재해석

@jaehaeseok_official

#푸딩맛집 #옥탑방분위기 #모던빈티지

모던 빈티지 감성이 한가득 쏟아지는 카페. 충무로에서 시작된 예술가적 시선으로 만들어진 공간이다. 정돈된 구조 안에 찢긴 신문지들이 어지럽게 배치되어 있지만, 그 안에서 묘한 질서와 상상력이 살아난다. 고소한 풍미에 다크초콜릿 향이 감도는 커피 한 잔과, 사랑스럽게 말랑하고 절묘하게 달콤한 이곳의 시그니처 디저트 수제 푸딩을 추천한다. 앉아 있는 것만으로도 마치 옥탑방에 초대된 듯한 기분. 시끄럽지 않게 힙하고, 낯설지 않게 색다르다.

- **대표메뉴** 딸기푸라미수, 푸딩모카오레
- **위치** 서울 중구 충무로2길 28 2층
- **연락처** 0507-1371-4642

페인트커피앤바

@paintcoffee.and.bar

#감성카페 #테라스맛집 #반려동물동반

한옥 기와와 이국적인 인테리어가 어우러진 매력적인 공간. 이름처럼 카페와 바의 경계를 넘나들며, 브런치와 내추럴 와인, 그로서리 쇼핑까지 한자리에서 경험할 수 있다. 브런치 메뉴로는 샌드위치, 토스트, 파스타 등이 준비되어 있고, 3종으로 구성된 크라놀라(크럼블+그라놀라)를 활용한 디저트도 꾸준히 인기다. 4가지 원두를 조합한 전용 블렌딩 아메리카노, 솔티카라멜을 올린 페인트라떼가 시그니처. 맛뿐 아니라 비주얼도 놓치지 않아 한 잔의 여유가 그림처럼 완성된다.

- **대표메뉴** 잠봉프로마쥬, 페인트라떼, 크라미수
- **위치** 서울 중구 마른내로 103 1층
- **연락처** 0507-1407-5820

cafe de FESSONIA

#복합문화공간 #DDP카페 #스페셜티

DDP 내부, 전시와 디자인의 흐름 속에서 만나게 되는 프리미엄 커피 하우스. 커피를 중심으로 다양한 문화가 스며드는 복합문화공간이다. 이곳의 커피는 100% 스페셜티 원두만을 사용해 로스팅 하며, 로스팅 후 일주일 이내의 원두로 내린 커피를 제공한다. 신선함은 곧 기본이라는 원칙, 비건 디저트가 구분돼 있는 점도 매력 포인트. 스콘, 마들렌, 쿠키까지 건강한 맛을 깔끔하게 담았다. 천장이 높고 좌석이 넉넉해 전시 관람 후 고요하고 깊게 여운을 나누기에 좋다.

- **대표메뉴** 핸드드립, 에스프레소, 브런치
- **위치** 서울 중구 을지로 281
- **연락처** 02-2153-0777

루프트 커피 디디피

#신상카페 #핸드메이드샌드위치

한 잔의 커피에 색감과 재미를 담은 카페. 통유리창 너머로 쏟아지는 자연광 아래 알록달록한 소품들이 곳곳을 채우고 있다. 지하에 숨겨진 '히든 스페이스'는 프라이빗한 분위기라 조용한 시간을 보낼 수 있다. 여기서만 만날 수 있는 티그레 디저트는 쇼콜라, 얼그레이 등 다섯 가지 버전으로 준비되어 있으며, 핸드메이드 샌드위치 역시 놓치면 아쉬울 메뉴. 스페셜티 블렌드로 완성된 깔끔하고 균형감 있는 커피부터, 쥬이시한 맥주까지 한 공간에서 다양한 취향을 즐길 수 있다.

- **대표메뉴** 핸드메이드 샌드위치 5종
- **위치** 서울 중구 퇴계로 298 모리스 지하1, 1층
- **연락처** 02-2272-9424

광희동 핫스팟 리스트

SHOP & SPACE

우연히 들어선 가게에서 발견한
작은 물건이 하루의 분위기를 바꿀 때가 있다.
밤새 불 밝힌 만물상부터
고소한 기름 한 병까지. 물건을 고른다는 건,
마음 한편도 함께 채워야 한다는 걸
광희동의 가게들은 알고 있다.
웃음과 호기심 가득한 쇼핑을 시작해 보자.

DDP디자인스토어

@ddpdesignstore

#디자인굿즈 #라이프스타일편집숍

서울 동대문디자인플라자(DDP)에 자리한 '디자인서울'을 대표하는 라이프스타일 편집숍. 국내외 디자이너 브랜드와 로컬 감성 굿즈, 서울의 삶과 이야기를 담은 다양한 상품을 큐레이션 해 선보이며, 전시와 연계된 한정판 제품과 디자인 트렌드를 반영한 콘텐츠도 만나볼 수 있다. 열린 동선으로 누구나 자유롭게 둘러볼 수 있으며, 서울을 찾는 국내외 방문객이 꼭 들르는 필수 코스이자, 일상에 자연스럽게 스며드는 디자인 라이프를 제안하는 공간이다.

위치 서울 중구 을지로 281 어울림 광장 디자인랩 지하2층
연락처 02-2153-0632
홈페이지 www.ddpdesignstore.org

쿠엔즈버킷

@queensbucket

#국산기름 #선물추천 #도심형방앗간

건강한 오일로 일상을 새롭게 만드는 오일 전문 브랜드. 100% 국내산 참깨와 들깨를 계약 재배해 저온 착유 방식으로 신선한 오일을 만들어낸다. 매장에서 매일 착유되는 오일 제조 과정을 직접 확인할 수 있으며, 다양한 오일을 테이스팅하고 구매할 수 있다. 참깨와 들깨를 활용한 커피, 음료, 디저트도 선보이며, 프리미엄 오일은 국내외에서 선물용으로도 인기를 끌고 있다. 좋은 원료와 정직한 과정을 고집하며, 건강하고 깨끗한 맛을 지켜가는 곳이다.

위치 서울 중구 퇴계로64길 5-4
연락처 0507-1362-0441
홈페이지 queensbucket.co.kr

책방오타루

@otaru_bookstore

#일본문학 #일본굿즈 #심야책방

책과 사람을 따뜻하게 잇는 일본 감성을 담은 독립서점. 일본 문학과 굿즈는 물론 시, 소설, 에세이 등 선별된 책들을 소개한다. 대형 서점에서는 쉽게 만날 수 없는 독립출판물과 엄선된 책들이 선반을 채우고, 조용하고 아늑한 분위기 속에서 책과 천천히 마주하는 시간을 만든다. 계절마다 달라지는 큐레이션 외에도, 독서 모임, 영화 모임, 일본어 원서 모임 등 다양한 행사가 열려 책방을 색다르게 경험할 수 있다. 소소하지만 진심 어린 매력을 지닌 곳이다.

위치 서울 중구 장충단로 226-12 4층
연락처 0507-1353-5426

화류관

@hwaryugwan

#감성프로필 #유니크컨셉촬영 #웨딩촬영

붉은 커튼이 시선을 끄는 콘셉트 촬영 전문 사진관. '꽃이 흐르는 사진관'이라는 이름처럼, 감성과 무드가 흘러넘치는 공간이다. 홍콩 영화 속 한 장면을 닮은 이곳은 인물의 분위기를 섬세하게 끌어올리는 유니크한 콘셉트 촬영으로 잘 알려져 있다. 빈티지 가구와 컬러 조명이 어우러진 스튜디오에서는 웨딩부터 컨셉 촬영, 증명사진 등 다양한 스타일의 촬영이 가능하며, 의상도 무료로 대여할 수 있다. 촬영 문의는 카카오톡 채널 '화류관'을 통해 가능하다.

위치 서울 중구 동호로34길 3-6 2층
연락처 0507-1379-2907

그래서그랬어

@grassglass_

#애착사물 #소품샵

다정한 이야기를 품은 애착사물(愛着事物)을 만나는 따뜻한 공간. 사소한 이유가 특별해지는 순간을 담은 선물가게이자 작업실로, 디자인 소품, 문구류, 라이프스타일 아이템 등을 다채롭게 선보인다. 타인의 삶을 상상하는 섬세한 시선을 바탕으로, 물건마다 저마다의 이야기가 깃들어 있다. 인스타그램에서는 사물에 담긴 주인의 진심 어린 기록을 함께 엿볼 수 있다. 조용하지만 단단한 매력을 품은 이곳, 작은 온기를 나누고 싶은 이들에게 추천한다.

위치 서울 중구 인현동2가 186-3
연락처 0507-1471-7104
홈페이지 grass-glass.com

쏘비트 & 토우드

@gallery_towed

#모듈가구 #커스텀가구 #디자인문구

'Make Everyday Feel Like Sunday'라는 슬로건 아래, 일상에 여유를 더하는 라이프스타일 편집숍. 모듈 가구, 모듈 소파, 빈백 등 커스텀 오더가 가능한 제품부터 디자인 문구, 액세서리, 소품까지 폭넓게 선보인다. 재활용 알루미늄과 재생 아크릴을 사용한 토우드의 가구는 정교한 수작업을 통해 규격부터 색상, 질감까지 자유롭게 조정할 수 있어 실용성과 감각을 모두 갖췄다. 다양한 제품을 둘러보며, 나만의 스타일을 담은 모듈 가구를 직접 커스텀 해보자.

위치 서울 중구 을지로 264 던던 6층
연락처 0507-1311-4434
홈페이지 www.towed.co.kr

어라운드북

@a_roundbook

#다이어리커버 #북커버 #패브릭

다이어리와 책에 스타일을 입히는 곳. 핑크빛 외관부터 눈길을 사로잡는 북 커버와 다이어리 커버 전문 브랜드 어라운드북의 오프라인 매장이다. 다양한 사이즈와 디자인의 커버를 실물로 직접 보고 구매할 수 있어, 다이어리 덕후라면 꼭 들러야 할 곳. 전자책, 아이패드, 여권까지 감싸주는 패브릭 커버는 소중한 물건에 옷을 입힌다는 마음이 담겨있는 것 같다. 딸기 북 커버, 땡땡이 파우치 등이 인기. 언제 어디서나 개성과 실용성을 챙기고 싶다면, 이곳을 추천한다.

위치 서울 중구 장충단로13길 43 1층11호
연락처 010-3290-0288
홈페이지 smartstore.naver.com/aroundbook

멜란지무드

@melangemood_official

#동대문양말 #메이드인코리아

오늘 기분엔 어떤 양말을 신을까? 평화시장에서 가장 사랑받는 양말 전문 매장. 30년 이상 양말 하나만 연구해 온 장인들이 대한민국 최고의 원사로 직접 디자인하고 만든다. 동대문 일대에서도 '양말 맛집'으로 유명한 곳으로 도매 전문이지만 매장에서 소량 구매도 가능하다. 계절에 따라, 기분에 따라 다른 양말을 고르는 재미가 쏠쏠하고, 가격까지 착해 통장이 위태로운 건 덤. '메이드 인 코리아'의 자부심을 담은 고퀄리티 양말을 찾는다면 꼭 들러야 할 곳이다.

위치 서울 중구 청계천로 274 평화시장 1층 가 269호, 다13호
연락처 0507-1349-2737

파르투내마켓

@restaurant_fortune_food

#중앙아시아식료품 #러시아마트

러시아·중앙아시아 현지 마트를 옮겨놓은 듯한 곳. 선반마다 가득한 러시아·우즈베키스탄 주스, 음료, 육가공품, 절임류, 향신료, 과자, 통조림은 서울 한복판에서 만나는 또 다른 세계다. 샤슬릭용 양념부터 전통 소시지, 이국적인 치즈와 요구르트, 생선 가공품까지, 중앙아시아와 러시아의 일상 식재료를 구경하고 고르는 재미가 쏠쏠하다. 현지 출신 이주민뿐 아니라 호기심 많은 미식가들도 들러, '서울 속 실크로드'의 분위기를 물건 하나하나에서 느낄 수 있는 특별한 공간이다.

위치 서울 중구 마른내로 153
연락처 02-2269-0770

레터룸

@_letterroom

#1년뒤나에게 #편지쓰기 #책읽는공간

읽고, 쓰고, 편지하는 공간. 충무로 골목 너머 남산을 바라보며 조용히 머물 수 있는 이곳의 통창 아래, 1인석과 2인석 책상이 놓여 있다. 햇빛이 드는 창가 자리에서는 친구나 연인과 나란히 글을 쓰거나 책을 읽을 수 있고, 혼자여도 충분히 좋은 시간이 된다. 애쓰며 살아낸 '나'에게 편지를 쓰면 1년 뒤에 보내주는 프로그램도 운영 중이다. 머무는 것만으로도 조용한 위안을 건네는 이곳. 이용은 네이버 예약을 통해 가능하며, 당일 예약은 불가하다.

위치 서울 중구 퇴계로41길 39 정암프라자 1동 7층 3호
연락처 0507-1358-9516

디자인13651

@design13651

#디자인스튜디오 #리빙소품 #맞춤디자인

진양상가 1층에 자리한 이곳은 수작업 기반의 디자인 스튜디오. A4 사이즈의 3공 바인더, 리빙 소품, 노트 등 다양한 제품을 직접 디자인하고 제작하며, 유럽 직수입 친환경 원단과 국산 자재를 사용해 전 공정을 100% 수작업으로 완성한다. 잘 만든 것의 가치를 아는 사람이라면 이 공간의 의미가 남다를 것. 개인의 취향은 물론 단체를 위한 맞춤형 디자인도 제공하며, 쇼룸은 평일 오전 10시부터 오후 6시 30분까지 운영. 상담 및 주문은 공식 웹사이트를 확인하자.

위치 서울 중구 퇴계로 217
연락처 0507-1405-1365
홈페이지 13651.co.kr

광희동 핫스팟 리스트

ART & CULTURE

예술은 틀 안에서 완성되지 않는다.
예상치 못한 우연을 만나고, 일상의 먼지를
털어낼 때 비로소 새로운 것이 드러난다.
광희동의 예술이 그렇다.
그저 선택하고 나아가는 동안
어느새 경계가 풀리고 틀이 벗겨지며,
각자의 눈에서 완성된다.

동대문디자인플라자

#DDP #디자인플레이스 #야경스팟

세계적인 건축가 자하 하디드(Zaha Hadid)의 설계로 2014년 개관한 이곳은 비정형 곡선과 유려한 흐름이 특징인 서울의 랜드마크. '꿈꾸고(Dream), 만들고(Design), 누리는(Play)' 가치를 담아 다양한 전시, 패션쇼, 디자인 마켓, 문화 행사 등이 펼쳐지는 열린 공간이다. 각 공간은 다른 테마를 품고 있으며, 특히 DDP 디자인 뮤지엄과 갤러리문은 창의적 영감을 주는 전시들로 가득하다. 밤이면 은은하게 빛나는 외관 덕분에 야경 명소로도 사랑받는다.

위치 서울 중구 을지로 281
연락처 02-2153-0000
홈페이지 ddp.or.kr

테테루뮤지엄

@teteru_museum

#DDP전시 #3D아트체험 #홀로그램

개인 몰입형 홀로그램 미디어 체험 공간. 영화, 드라마, 애니메이션의 명장면을 3D와 크래프트 테크로 재해석한 작품들이 작은 우드 아트박스 안에 담겨 있다. 9개의 게이트를 통과하며 테테루 삼총사와 함께 모험을 떠나는 구조로, 한 사람 한 사람의 시선을 따라 특별한 이야기들이 펼쳐진다. 마지막에는 스스로의 꿈을 그리고 적어볼 수 있는 참여 공간도 마련되어 있다. 전시 및 운영 시간은 인스타그램 또는 홈페이지를 통해 확인하고 방문하는 것이 좋다.

위치 서울 중구 을지로 281 DDP 디자인랩 1층
연락처 0507-1347-9434
홈페이지 www.ttr.co.kr

디휘테

@die_huette_gallery

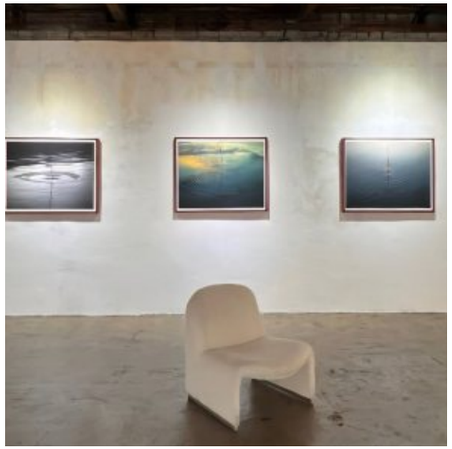

#오장동냉면골목 #전시추천 #갤러리

1954년에 지어진 오래된 건물 안에 자리한 갤러리. 독일어로 '오두막'을 뜻하는 이름처럼 도시 속 조용한 피난처 같은 예술 공간이다. 인쇄소 공장으로 사용되던 건물의 원형을 최대한 살려 2022년 갤러리로 탈바꿈시켰다. 독특한 지붕과 벽, 바닥 등 당시 건축의 형태를 고스란히 간직하고 있어, 공간 자체가 하나의 살아있는 역사이다. 회화를 중심으로 다양한 전시와 공연을 열고 기획하고 있다. 전시 및 운영 정보는 인스타그램에서 확인할 수 있다.

위치 서울 중구 마른내로12길 7-11 2층
연락처 02-2275-5851

에브리아트

@everyart2021

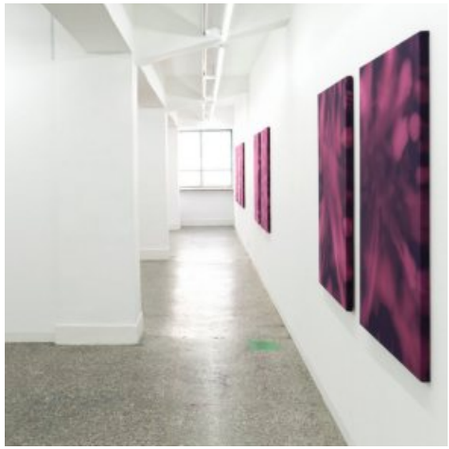

#현대미술 #서브컬쳐 #모두의예술

2018년 개관 이후 미술이 모두의 것이 되기를 꿈꾸며 동시대 아티스트들과 함께 호흡을 이어온 갤러리. 온라인 아카이브를 기반으로 누구나 소통할 수 있는 미술 생태계를 만들어가며, 미술을 더 가깝고 자연스럽게 일상 속으로 끌어들인다. 잠재력이 큰 현대 아티스트들과 꾸준히 협업하며, 다양한 전시를 통해 '에브리(Every)'라는 이름 그대로 모두를 위한 열린 예술을 지향한다. 전시 및 운영 정보는 인스타그램에서 확인할 수 있다.

위치 서울 중구 동호로 353 4~5층
연락처 070-4243-4153
홈페이지 blog.naver.com/everyart1111

스페이스 도

@spacedo_official

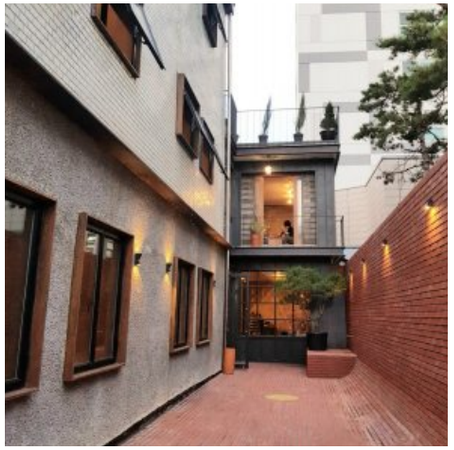

#수잔나의앞치마 #복합문화공간

1956년에 지어진 건물을 복원한 복합문화공간. Fine Art, Pop Art, Contemporary Modern Art 등 다양한 현대미술을 일상 속에서 자연스럽게 만날 수 있도록 구성했다. 바쁜 일상 속 전시장을 찾아가기 어려운 이들을 위해, 베이커리와 커피, 아트를 한자리에서 즐길 수 있도록 한 것이 특징. 커피 한 잔을 즐기며 작품들을 감상할 수 있으며, 전시뿐 아니라 다양한 예술 체험 콘텐츠도 함께 운영해 언제 찾아도 재미있고 유익한 경험을 선사한다.

위치 서울 중구 퇴계로49길 24
연락처 02-498-8007

갤러리 라온

#손홍숙작가 #문화예술공간

예술을 통해 사회와 소통하는 특별한 갤러리. 서양화가 손홍숙 작가가 직접 운영하며, 한국과 해외 미술계를 잇는 활동을 꾸준히 이어가고 있다. 청년 작가들에게 전시 기회를 무상으로 지원하는 것은 물론, 무의탁 노년층, 장애인, 탈북민 등 사회적 약자들을 위한 무료 모임과 맞춤형 프로그램도 운영해 따뜻한 연대를 실천하고 있다. 예술성과 사회적 가치를 함께 품은 이곳에서는 다양한 초대전이 꾸준히 이어지고 있으니, 방문 전 전시 일정과 운영 정보를 꼭 확인해 보자.

위치 서울 중구 퇴계로 340
연락처 02-2637-7600
홈페이지 gallerylaon.com

이간수문 갤러리

#DDP #이간수문 #디자인전시

조선시대 배수시설인 이간수문(二間水門)의 이름을 따온 이곳은 서울 도심 한가운데에서 역사와 현대를 잇는 특별한 전시 공간. 디자인, 패션, 아트 분야의 다양한 전시와 공연, 이벤트를 아우르는 다목적 문화공간으로, 국민화가 박수근의 50주기 기념 특별전, 이탈리아 거장 엔조 마리 전시 등 굵직한 전시와 행사가 열려왔다. 유구한 시간의 흐름 위에 예술과 창의성을 더하며, 관람객들에게 깊은 인상을 남긴다. 방문 전 전시 일정과 운영 정보를 꼭 확인해 보자.

위치 서울 중구 신당동 853
연락처 02-2153-0000
홈페이지 www.ddp.or.kr

광희동 핫스팟 리스트

HERITAGE

광희동의 유산은 발밑에서 살아 있다.
여전히 생생한 활기를 띠고,
거리마다 쏟아지는 바쁜 기척을 맞이하며.
이곳에서 역사는 현재이자 또 하나의
하루로 이어진다. 우리는 그 위를 딛고,
오래된 시간을 오늘로 바꿔 걷는다.

동대문 패션타운

#서울미래유산 #K패션 #서울패션로드

서울을 대표하는 패션 클러스터, 동대문 패션타운. 1998년 두산타워와 밀리오레의 등장으로 본격적으로 자리 잡은 이곳은 디자인, 제작, 판매가 하루 만에 이루어지는 '동대문식 패션 시스템'으로 국내는 물론 해외에서도 주목받아왔다. 낮과 밤을 가리지 않는 활기, 최신 유행을 만들어내는 에너지, 내국인뿐 아니라 중국, 일본, 대만 등 해외 관광객까지 사로잡는 흡인력. 동대문 패션타운은 서울의 산업화와 패션 혁신, 그리고 K-패션의 세계화를 상징하는 살아 있는 미래유산이다.

위치 서울 중구 장충단로 263

평화시장

#의류도매시장 #서울패션로드

1953년 한국전쟁 직후 피난민들의 작은 재봉틀에서 시작해 오늘날 K-패션을 선도하는 거대한 도매시장으로 성장한 평화시장. 여성복, 남성복, 작업복, 모자, 스카프 등 다양한 의류와 잡화를 직접 디자인하고 생산해 낸다. 공장을 갖춘 상점들이 많아 디자인부터 제작, 배송까지 72시간 안에 완료되는 놀라운 속도를 자랑한다. 60년 넘는 세월 동안 국내 최대 의류 도매시장의 위상을 지켜온 곳이자, 합리적인 가격으로 질 좋은 패션 상품을 찾을 수 있다.

위치 서울 중구 청계천로 274

광희패션몰

#서울미래유산 #광희패션몰 #의류도매

1979년 문을 연 대규모 패션몰로, 가죽 제품 및 보세 의류 전문 도매시장이다. 평화시장 건물군 중 하나로 동대문 상권을 대표하며, 2013년 증축해 6층 규모를 갖췄고, 같은 해 '서울미래유산'으로 지정되며 역사적 가치도 인정받았다. 오후 8~9시에 개장해 새벽 5시까지 운영하는 시간대 덕분에 야간 도매 문화의 중심지로 자리 잡았다. 국내외 바이어들의 왕래가 활발한 곳으로, 내국인뿐 아니라 동유럽 보따리상과 지방 상인들도 즐겨 찾는 필수 코스로 손꼽힌다.

위치 서울 중구 마장로1길 21

인현시장

#충무로골목시장 #서울숨은명소

1950년대 말, 충무로 인쇄 골목 사이에 자연발생적으로 형성된 인현시장은 50여 년 넘게 서울 도심의 숨은 일상을 품어온 전통시장이다. 조선 선조의 아들 인성군이 살던 곳에서 이름을 따온 이 시장은, 폭 2m, 길이 202m의 좁은 골목길 안에 점포가 빽빽이 들어서 있고, 숨은 맛집까지 곳곳에 숨어 있다. 저렴한 가격 덕에 인쇄 노동자와 소상공인들의 사랑을 받아왔고, 최근에는 청년 장사꾼들이 새로운 바람을 불어넣으며 '맛과 재미가 공존하는 골목시장'으로 주목받고 있다.

위치 서울 중구 충무로4가

중부시장

#건어물시장 #대한민국건어물1번지

1957년, 서울 중부시장 주식회사로 개장한 이곳은 '대한민국 건어물 1번지'라는 별칭을 얻을 만큼 전통을 자랑한다. 남대문과 동대문 시장 사이라는 입지 덕분에 농수산물 상인들이 모여들었고, 1960년대 중반부터는 건어물과 해산물 중심의 특화 시장으로 성장했다. 김, 미역, 멸치, 오징어, 북어 같은 마른반찬 재료를 저렴한 가격에 살 수 있다. 생동감 넘치는 상인들의 손길부터 골목마다 쌓인 시간의 냄새까지. 서울 전통시장의 진짜 매력을 제대로 느낄 수 있는 곳이다.

위치 서울 중구 을지로32길 33

국립중앙의료원

#한국최초국립병원 #공공의료중심

1958년, 한국전쟁 후 전상병 치료와 의료 인력 양성을 위해 스칸디나비아 3국(덴마크·노르웨이·스웨덴), 유엔, 한국 정부가 공동 설립한 국내 최초 국립 종합병원. 현대식 장비와 선진 의료기술로 한국 공공의료 발전을 이끌었으며, 의료취약계층 진료, 감염병 대응, 국가 보건정책 지원 등 공공의료의 상징적 역할을 수행해왔다. 전쟁으로 상처 입은 국민에게 위안과 희망을 전하며, 스칸디나비아와의 교류를 이어온 이곳은 한국 의료사에 깊이 새겨진 살아 있는 미래유산이다.

위치 서울 중구 을지로 245

훈련원공원

#훈련원터 #조선군사훈련장

조선시대 병사들의 무술과 전술 훈련이 이뤄지던 '훈련원' 터 위에 조성된 공원. 1392년 동대문 부근에 설치된 훈련관은 태종 때 지금의 자리로 옮겨와 1466년 '훈련원'으로 불렸으며, 1907년 한일신협약으로 폐지될 때까지 군사훈련의 중심지였다. 이후 사범학교, 농협, 헌법재판소 등으로 쓰이다 1997년 훈련원공원으로 새롭게 조성됐다. 현재 공원 안에는 훈련원 터 유래에 관한 안내판이 남아 있으며, 도심 속에서 역사와 일상이 어우러지는 산책지로 시민들에게 사랑받고 있다.

위치 서울 중구 을지로 227

퇴계로 오토바이 거리

#서울미래유산 #라이더로드

충무로역 사거리에서 퇴계로 5가까지 이어지는 600m 구간, 오토바이 상점들이 늘어선 서울 유일의 오토바이 특화거리. 1960년대 자전거포가 확장되며 시작돼, 1970년대엔 판매·수리·부품을 아우르는 오토바이 전문 상권으로 본격화되었다. 한때 150여 개 매장이 몰릴 만큼 활황을 누렸지만, 현재 규모는 다소 축소되었다. 오토바이 산업의 흐름과 서울 시민들의 이동 수단 변화를 보여주는 귀중한 장소로, 한 시절 서울을 움직였던 힘찬 엔진의 숨결이 느껴진다.

위치 서울 중구 퇴계로4가교차로~퇴계로5가교차로

청계천 헌책방 거리

#서울미래유산 #기록문화 #헌책방

1960년대 청계천 복개 공사로 갈 곳을 잃은 헌책방 노점상들이 평화시장 일대로 모여들며 자연발생적으로 형성된 거리. 청계천로를 따라 참고서, 사전, 만화책까지 구할 수 있는 작은 서점들이 들어섰고, 신학기 철이면 발 디딜 틈 없이 북적였다. 1970년대 2,000여 개에 달했던 헌책방은 지금 30여 곳만 남았지만, 높이 쌓인 책탑과 절판 서적을 찾는 발길은 여전히 이곳을 숨 쉬게 한다. 서울의 지식문화와 시민 생활의 기억을 품은 이 길은, 오늘도 조용히 시간을 이어간다.

위치 서울 중구 청계천로 274

오장동 함흥냉면거리

#함흥냉면거리 #냉면노포 #매콤시원

서울 중구 오장동 골목길은 '함흥냉면거리'라는 별명으로 더 잘 알려져 있다. 1960~70년대 전성기에는 열 곳이 넘는 냉면집들이 성업했지만, 지금은 몇몇 노포만이 남아 그 명맥을 잇는다. 전분으로 내린 질긴 면발에 매콤한 양념, 명태식해를 올린 함흥냉면은 독특한 식감으로 마니아층을 사로잡는다. 각 집마다 육수 맛과 고명, 면발의 차이가 미묘하게 달라 비교하며 즐기는 재미도 크다. 사계절 내내 발길이 끊이지 않는 이 거리에서 오장동만의 미식 경험을 추가해 보자.

위치 서울 중구 오장동

중앙아시아거리

#광희동실크로드 #서울속세계여행

광희동에 자리한 작은 실크로드. 1990년대 초 한·러 수교 이후 러시아와 중앙아시아 출신 상인과 이주민들이 모여들면서 중앙아시아거리가 형성됐다. 지금은 러시아, 우즈베키스탄, 몽골 등 다양한 문화가 뒤섞여 살아 숨 쉬는 곳이다. 거리에는 키릴 문자로 적힌 간판이 즐비하고, 골목마다 무역상, 음식점 등이 촘촘히 이어져 이국적인 향취를 더한다. 중앙아시아 전통 요리인 양고기 샤슬릭과 필로프 같은 별미를 맛볼 수 있어, 서울 안에서 세계여행을 떠나는 기분을 느낄 수 있다.

위치 서울시 중구 광희동 1가 120 일대

진양꽃상가

#광희동꽃시장 #꽃도매상가 #꽃배달전문

1985년 설립되어 40년이 넘는 전통을 자랑하는 광희동의 대표 꽃 도매상가. 200여 개의 점포로 구성되어 있으며, 각 점포는 전국 각지에 체인망을 두고 꽃 배달 서비스를 전문으로 한다. 주로 생화, 원예, 난초를 취급하며, 바구니나 화환을 주문 제작해 주는 가게가 많아 기념일이나 행사 준비에 제격이다. 월~토 오전 7시부터 오후 7시까지 영업하며, 일요일은 휴무다. 도심에 있지만 의외로 잘 알려지지 않은 이곳을 찾으면 저렴하게 꽃을 사는 로맨틱한 일상을 만날 수 있다.

위치 서울 중구 퇴계로 217 3층

동평관 터

#왜관동 #조선외교사 #서울유적지

조선 전기 일본 사신들이 머물던 외교 공간, '동평관'이 있던 자리. 1409년(태종 9) 민무구와 민무질의 집을 헐어 동평관과 서평관을 지었고, 이후 일본 사신 왕래가 잦아지며 두 관을 통합해 동평관으로 운영했다. 당시 일본 막부 및 지방 실력자들이 파견한 사신들이 머물며 외교 활동을 펼쳤다. 임진왜란 때 소실된 뒤 일본 사신의 상경이 중단되며 동평관은 사라졌지만, 이 일대를 '왜관동'이라 불렀던 흔적이 여전히 역사를 말해준다.

위치 서울 중구 마른내로 81
(인현어린이공원 입구 우측)

이간수문

#한양도성유적 #조선시대수문

태조 5년(1396) 한양도성 축조와 함께 설치된 배수시설. 이름 그대로 두 개의 홍예문(무지개 모양 아치)으로 이루어져 있어 '이간수문'이라 불린다. 남산에서 흘러내린 남소문동천의 물길은 이간수문을 거쳐 도성 밖 청계천 본류와 합류하며, 한양도성 내 중요한 생활 수로 역할을 담당했다. 도시 개발로 매몰되었다가, 2008년 동대문운동장 철거 및 DDP 건립 공사 중 발굴되면서 다시 세상에 모습을 드러냈다. 현재는 복원과 정비를 거쳐 시민들에게 공개되고 있다.

위치 서울 중구 을지로 281

하도감 터

#조선군사시설 #서울방어사

하도감은 1594년(선조 27) 임진왜란 중 유성룡의 건의로 설치된 훈련도감의 분영으로, 서울 동쪽 방어를 맡아 왕의 신변 보호와 군사 훈련, 치안을 담당한 중요한 군사시설이었다. 일제강점기에는 이 터에 경성운동장(동대문운동장)이 들어서며 군사시설과 성벽이 사라졌고, 현재는 동대문역사문화공원으로 재조성돼 과거의 흔적을 되새길 수 있는 공간이 되었다. 현대 건축 뒤로 서울의 군사·방어사와 도성의 오래된 이야기가 겹겹이 숨어 있음을 느낄 수 있다.

위치 서울 중구 을지로 281

중구's 초이스

큰 빛과 문을 품은 동네
누구든 어디서든 언제든
그 문을 열고 드나들며
사람과 이야기가 섞이고 빛이 번진다
하루하루가 작은 하나의 삶이라면
여기서 배우는 건 단 하나
기쁘고 명랑하게 살아가자는 마음

어둠을 탓하지 말고 작은 빛을 켜보자.
방향을 잃었다고 느껴질 때,
내가 어디 있는지조차 잘 모르겠을 때
크게 멀리 있는 무언가가 아니라

지금 이 순간 내가 움직이고 있는 이유
혹은 그저 아주 작은 다정함 하나를 찾아보자.
그 작은 불빛이 내 안에서 천천히 길을 연다.
빛은 그곳에 남고, 우리는 다시 앞으로 걸어간다.

중구's 초이스

광희동 플레이리스트

음악은 언어를 초월해 마음을 잇는다.
다국적 리듬이 스며든 낮의 거리, 패션과
음악으로 자신을 증명한 아이콘들의 목소리,
하루의 끝과 시작이 포개지는 새벽.
우리는 언제나 노래로 깨어난다.
세계와 시대를 연결하고,
희망을 속삭이는 음악들.
지금, 광희동을 들어보자.

국경 없는 거리

1. Rema, Selena Gomez – Calm Down
나이지리아 아프로팝의 중독적인 리듬에 부드러운 목소리가 얹힌다. 다국적의 사람들이 공존하는 이곳, 작은 세계가 펼쳐지는 듯한 느낌을 준다.

2. Troye Sivan – Rush
빠른 비트와 청량한 에너지, 자유로움이 담겼다. 불이 꺼지지 않는 거리의 활기를 그대로 옮겨온 듯하다.

3. J Balvin – Mi Gente
라틴 리듬의 폭발적인 힘이 전 세계 사람들을 하나로 연결하는 강렬한 무드의 곡. 온몸이 절로 리듬을 탄다.

4. Tyla – Water
남아프리카 공화국에서 출발해 전 세계를 사로잡았다. 섬세한 리듬, 관능적인 무드, 물결처럼 넘실대는 사운드가 뜨거운 공기까지 고스란히 감싼다.

시대 위의 아이코닉

5. Rihanna - Diamonds
리한나의 강렬한 존재감, 대담함, 독보적 스타일. 세대의 아이콘인 그녀의 목소리는 그 자체로 패션 이상의 언어가 된다.

6. Beyoncé - Single Ladies (Put a Ring on It)
대담함과 카리스마로 누구에게도 얽매이지 않는 자기 선언이 있다. 경쾌한 비트와 강렬한 메시지가 시대를 정의한다.

7. 제니(JENNIE) – like JENNIE
남들의 시선을 신경 쓰지 말고 있는 그대로의 자신을 사랑하라는 메시지를 담았다. 제목에 본인의 이름을 넣어도 좋다. 자신감을 잃지 말고 나답게 서자.

8. Peggy Gou – (It Goes Like) Nanana
중독적인 훅과 세련된 하우스 비트가 자유롭다. 누구든 리듬에 몸을 맡기면 그 순간만큼은 무대의 주인공이 된다.

새벽을 걷는 노래

9. Imagine Dragons - Believer
고요한 새벽을 깨우는 강렬한 박동. 고통마저 연료 삼아 앞으로 나아가는 이 곡은, 여전히 살아 있는 도시의 심장 소리 같다.

10. Myles Smith - Stargazing
아직 남아 있는 별빛 아래, 조용히 꿈을 좇는 마음. 새벽 공기처럼 맑고 서정적인 사운드가 하루의 시작에 여운을 더한다.

11. Fun – We are Young
청춘의 찬가, 다 함께 부를 수 있는 새벽의 송가. 무너졌다가도 다시 일어나는, 우리 모두의 다짐 같은 노래.

12. Coldplay - feelslikeimfallinginlove
사랑에 빠지는 감정처럼 말갛게 차오르는 희망. 새벽이 무르익을수록, 이 노래는 천천히 빛을 더해간다.

중구's 초이스

광희동 가기 전에 보면 좋을 것들

어딘가로 떠나기 전, 그곳에 관한 이야기,
이미지, 사람들의 목소리를
먼저 보고 듣는 건 정보를 쌓는 게 아니다.
그건 마음을 준비하는 일이다.
미리 마음 한구석에 담아두면,
그곳에 도착했을 때 눈에 들어오는 풍경이
훨씬 더 입체적으로 다가오니까.
먼저 보고, 듣고, 느끼고 가는 일이
광희동으로 떠나는 당신에게
선물이 되길 바란다.

Book

ZAHA HADID | Complete Works 1979–Today

Philip Jodidio (2023)

동대문디자인플라자(DDP)를 설계한 건축가, 자하 하디드(Zaha Hadid, 1950–2016)는 한국에서도 이미 익숙한 이름이다. 이라크 태생의 영국 건축가로, 곡선과 유기적 형태를 통해 건축계에 새로운 길을 연 그녀는 2004년, 프리츠커 건축상을 받은 첫 여성 건축가이기도 하다. 이 책은 1979년부터 그녀의 사망 이후까지 이어지는 대표작들을 총망라한 작품집으로, 중국 광저우 오페라 하우스, 런던 올림픽 수영장 등 혁신적인 디자인이 세계를 어떻게 바꾸었는지를 보여준다. 자하 하디드는 건축뿐 아니라 가구, 인테리어, 예술 전반에 걸쳐 활동하며 예술과 기술의 경계를 넘나들었다. 2016년에 세상을 떠났지만, 그녀의 유산은 동대문을 비롯한 세계 곳곳에서 여전히 살아 숨 쉰다. 이 책을 펼치면, 광희동을 걷는 발걸음마저 조금은 다르게 느껴질지 모른다.

TV Program

빈센조

드라마 (2021)

이탈리아 마피아 변호사 빈센조 카사노(송중기)가 한국으로 돌아와 금가프라자를 둘러싼 비밀과 싸움을 펼치는 이야기. 다크코미디, 범죄극, 복수극을 절묘하게 섞어내며 큰 인기를 끌었다. 특히 최종회 재회 장면은 DDP 내부에서, 엔딩은 DDP 외부 계단의 로맨틱한 야경에서 촬영되어 광희동의 밤과 동대문디자인플라자의 매력을 극적으로 담아냈다.

너의 시간 속으로

드라마 (2023)

1년 전 세상을 떠난 남자친구를 그리워하던 준희(전여빈)가 1998년으로 타임 슬립해 남자친구와 똑같이 생긴 시헌을 만나며 벌어지는 미스터리 로맨스이자 대만에서 크게 흥행한 <상견니> 한국판 리메이크 작품. 극 중 준희가 단서를 찾아간 '카페 27'은 광희동에 위치한 갤러리 '스페이스 도'의 1층 카페. 스토리의 중요한 전환점을 담아냈던 이곳에는 여전히 '카페27'의 흔적이 남아 있다.

이두나!

드라마 (2023)

아이돌 출신 두나(수지)와 평범한 대학생 원준(양세종)이 셰어하우스에서 만나 서로의 상처와 비밀을 나누며 가까워지는 이야기. 6화에서 DDP 포토존 계단과 아트홀이 드림스윗 쇼케이스 배경으로 등장하며, 두나의 화려한 과거를 감각적으로 담아낸다.

동대문 실크로드

다큐멘터리 (2018)

광희동 중앙아시아 거리에서 만난 3일간의 기록. 낯선 땅에서 가족과 고향을 잇는 중앙아시아 사람들의 이야기, 화덕에서 구워지는 전통 빵부터 고향을 그리워하는 마음까지 담았다. 중앙아시아 거리를 걷기 전에 이들의 삶을 먼저 들여다본다면, 그곳의 골목골목이 훨씬 따뜻하고 다채롭게 느껴질 것이다.

서울중구

PLAYGROUND JUNGGU

플레이그라운드 중구

발행일 | 2025. 7. 1.
발행인 | 서울특별시 중구청장 김길성
기획 및 제작 | 체육관광과장 손봉애, 관광정책팀장 정유미, 관광정책팀 권현진
주소 | 서울특별시 중구 창경궁로 17(예관동)
전화 | 02-3396-4642
홈페이지 | www.junggu.seoul.kr
스토리 개발 및 디자인 | (주)컨텐츠그룹담
발간등록번호 | 51-3010000-000107-01

* 본 출판물의 저작권 및 판권은 서울특별시 중구에 있습니다.

서울중구